中継型端子台

Relay-type Terminal Block

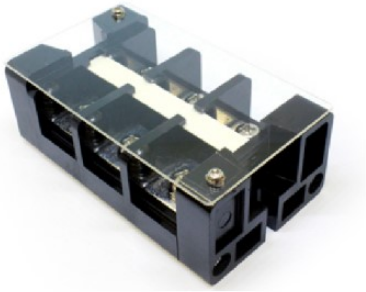

ピッチ／ Pitch 27mm

型　名 Type Number	F1005NN-100A
定　格 Rating	AC660V　100A
絶縁抵抗 Iusulation Resistance	500V　1000MΩ以上 DC500V　1000MΩ and over
耐 電 圧 Withstands Voltage	3000V 1分間以上 AC3000V 1minute and over
ねじ径 Screw Diameter	M6
適合電線 Compatible Wire	38.0㎟
推奨圧着端子 Recummended Crimp Termina	R38－6

一般公差／General Tolerance ±0.5

尺度／Scale 1/2　単位／Unit mm

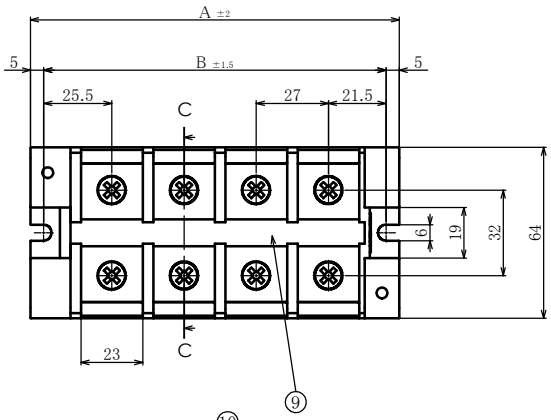

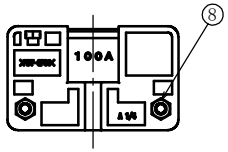

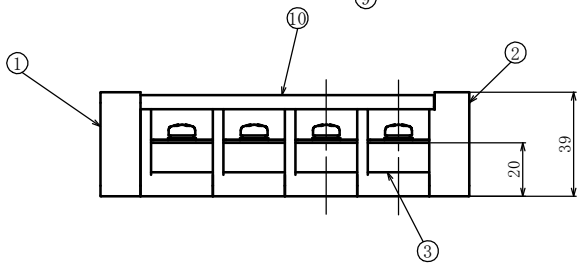

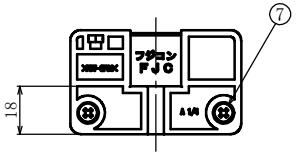

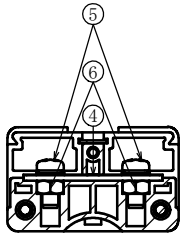

C-C (1 / 2)

・注文方法：型名---------極数 P.
・Ordering Form:Type No.　No.of Poles(P)
・結線ビス：締付けトルク3.0N･m.
・Connection screw:Tightening torque is 3.0N･m.
・その他オプション　※ショートピース(F2151,F2151L)
・Other optional *Jumper(F2151,F2151L)

■仕様／Specifications.

部番/Part No.	部番/Part No.	材質／Material	規格／Standard	寸法/Size	処理/Treatment	備考/Remark
1	中間端子 Intermediate base	フェノール樹脂 Phenolic	UL			黒 色 Black
2	両端子 A End base A	フェノール樹脂 Phenolic	UL			黒 色 Black
3	両端子 B End base B	フェノール樹脂 Phenolic	UL			黒 色 Black
4	導電金具 Terminal	黄 銅 Brass	C2680R	板 厚 t2.0	ニッケルメッキ Nickel-Plated	
5	結線ビス Screw	鉄 Steel	SWRM	M6×1.0×14ℓ	三価クロメート Trivalent Chromate Treatment	PW,SWセムスナベ Type⑤
6	六角ナット Hexagon nut	鉄 Steel	SWRM	M6×1.0	ニッケルメッキ Nickel-Plated	
7	連結ボルト Connecting bolt	鉄 Steel	SWRM	M4×0.7	三価クロメート Trivalent Chromate Treatment	
8	連結ナット Connecting nut	鉄 Steel	SWRM	M4×0.7	三価クロメート Trivalent Chromate Treatment	
9	記号板 Marking strip	ファイバー Fiber	UL	板 厚 t1.0		白 色 White
10	カバー Cover	ポリカーボネート Polycarbonate	UL	板 厚 t1.0		透 明 Transparence

極数/Poles	1P	2P	3P	4P	5P	6P	7P	8P
A	57	84	111	138	165	192	219	246
B	47	74	101	128	155	182	209	236

極数/Poles	9P	10P	11P	12P	13P	14P	15P	16P
A	273	300	327	354	381	408	435	462
B	263	290	317	344	371	398	425	452